

Planimetria cascina / Grundriss Hütte

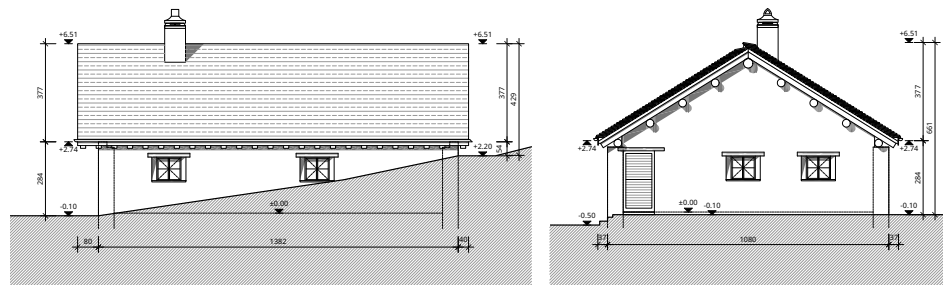
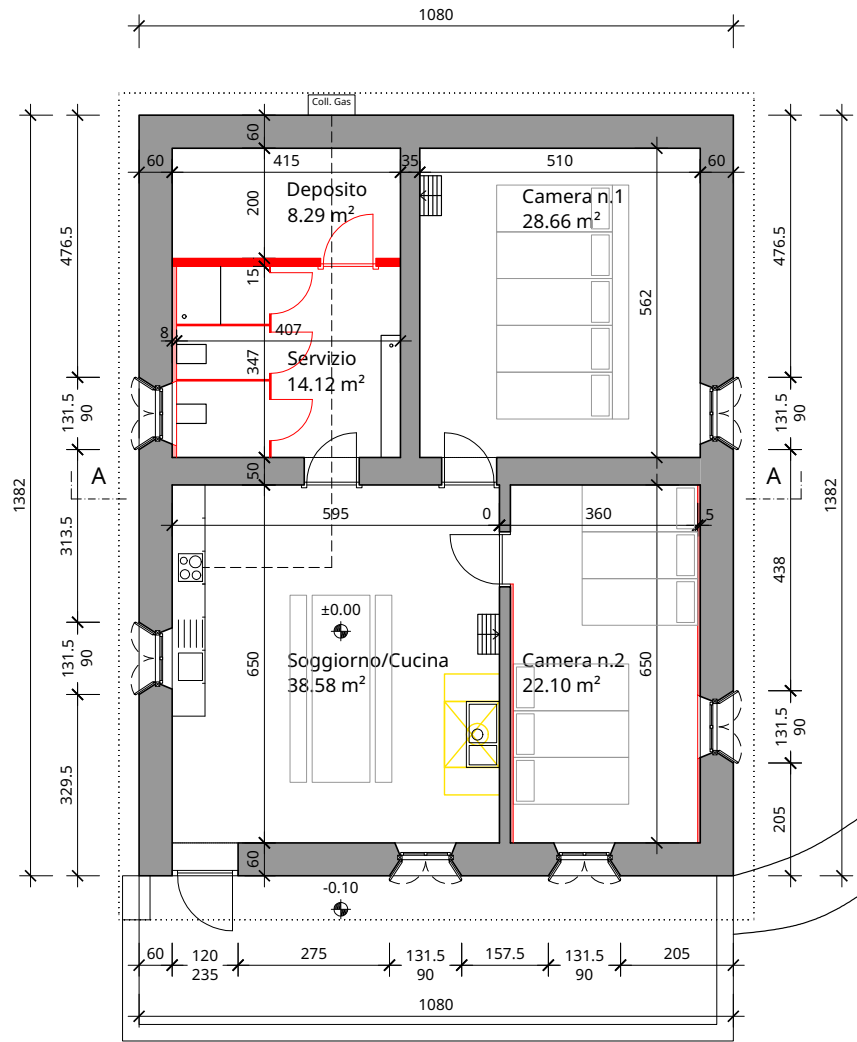

Ristrutturazione / Renovierung

Alpe Rossiglion

1'957 m s.l.m.

Per la realizzazione di questo progetto serve il vostro aiuto

Für die Verwirklichung dieses Projekts brauchen wir Ihre Hilfe



Siamo grati per ogni contributo!



IBAN: CH47 8080 8002 8745 2306 0
Associazione Sentieri Alpini Calanca
Capanna Buffalora
6548 Rossa
Informazioni aggiuntive: Contributo Rossiglion



Uteriori informazioni:
walter.zala1967@gmail.com

sentiero-calanca.ch

Wir sind für jeden Beitrag dankbar!

<u>Alphütte (unbewartete Unterkunft)</u>	CHF 464'000.00
<u>Stall</u>	CHF 325'000.00
<u>Total Projektkosten</u>	<u>CHF 789'000.00</u>

Finanzierung:

<u>Eigenmittel ASAC</u>	CHF 450'000.00
<u>Gemeinde Calanca, bestätigt</u>	CHF 100'000.00
<u>Eigene Leistungen</u>	CHF 50'000.00
<u>Spenden/Crowdfunding</u>	<u>CHF 189'000.00</u>

IBAN: CH47 8080 8002 8745 2306 0
Associazione Sentieri Alpini Calanca
Capanna Buffalora
6548 Rossa
Zusatz Info: Spende Rossiglion



Weitere Informationen:
jbuerge@bluewin.ch

sentiero-calanca.ch

I motivi di una ristrutturazione

Da 45 anni l'Associazione Sentieri Alpini della Calanca si occupa della costruzione e della manutenzione di sentieri d'alta quota in Val Calanca e della gestione di rifugi e bivacchi. Finora è stata attiva soprattutto sulla sponda sinistra della valle con la creazione del sentiero alpino Calanca, tuttavia l'idea originaria dei soci fondatori, era quella di riattivare anche i percorsi escursionistici del versante destro della vallata. L'Alpe di Rossiglion è circondata da una vasta rete di sentieri e con opportunità di arrampicata. Si presenta quindi come luogo ideale per una struttura ricettiva dando nuova vita alla valle Calanca anche su questo versante. L'alpe di Rossiglion vuole essere anche un importante punto d'appoggio per il pastore, per le squadre forestali e un rifugio notturno per animali minacciati dal lupo. Preservare l'Alpe, evitando il decadimento, è di fondamentale importanza.

Posizione

L'Alpe di Rossiglion si trova all'interno del nuovo parco Calanca a 1'957 m s.l.m. nel comune Calanca, Arvigo. È raggiungibile a piedi attraverso una fitta rete di sentieri, per esempio, dal pizzo di Claro, dalla capanna Cava, ed è una porta d'entrata per la nuova Via Alta Crio. Nell'ambito della ristrutturazione è previsto anche il ripristino del sentiero che collega Rossiglion all'Alp de Piöv, attualmente in disuso e non più tracciato sulle cartine.

Progetto

Il progetto prevede la riattazione della cascina e della stalla, entro 3 - 5 anni, con l'intento di trasformare l'Alpe in una struttura ricettiva gestita come rifugio, offrendo però allo stesso tempo altre possibilità di utilizzo a favore del territorio e dell'agricoltura.

Interventi alla cascina

Sono previsti lavori di risanamento e trasformazione in rifugio incustodito. Sistemazione di due camere per un totale di 22 posti letto, rinnovo del soggiorno con cucina a gas e a legna, nuovi servizi con lavabo, 2 WC e una doccia (acqua fredda). Locale adibito a deposito per materiale/magazzino; ripostiglio chiuso per il custode; impianto combinato per il trattamento delle acque reflue; rinnovamento della captazione della sorgente d'acqua potabile; rinnovo copertura tetto con posa delle piode.

Interventi alla stalla

Rifacimento nuova struttura del tetto analoga all'esistente con posa delle piode e dove necessario, consolidamento dei muri in sasso.

Interventi alla tettoia

La tettoia rimane invariata. Sopra le lamiere esistenti verrà installato un impianto fotovoltaico per garantire energia elettrica al rifugio.

Die Gründe für die Renovierung

Seit 45 Jahren befasst sich der Verein Sentiero Alpino Calanca, ASAC mit dem Bau und der Instandhaltung von Höhenwanderwegen im Calancatal sowie mit der Bewirtschaftung von bewarteten und unbewarteten Unterkünften. Bisher war ASAC vor allem auf der linken Talseite mit der Schaffung des Calanca-Höhenweges aktiv, doch die ursprüngliche Idee der Gründungsmitglieder war es, auch die Wanderwege auf der rechten Talseite zu reaktivieren. Die Alp Rossiglion ist von einem ausgedehnten Wegnetz umgeben, das auch Klettermöglichkeiten bietet; sie ist also ein idealer Standort für eine touristische Einrichtung, die dem Calancatal auch auf dieser Seite neues Leben einhauchen kann. Die Erhaltung der Alp Rossiglion ist wichtig, um den Verfall der Gebäude zu verhindern; sie soll auch ein wichtiger Stützpunkt für Hirten, Forstleute und ein Nachtsyl für von Wölfen bedrohte Tiere sein.

Standort

Die Alp Rossiglion liegt im neuen Calanca-Park auf 1'957 m. ü. M. in der Gemeinde Calanca, oberhalb von Arvigo. Sie kann zu Fuss über ein dichtes Wegnetz erreicht werden, z.B. von Landarenca, vom Pizzo di Claro, der Capanna Brogollone, der Cava-Hütte, etc. und ist ein Zugangstor zur neuen Via Alta Crio. Die Renovierung umfasst auch die Wiederherstellung des Weges von Alp Rossiglion zur Alp de Piöv, der derzeit nicht mehr benutzt wird und auf den Karten nicht mehr eingezeichnet ist.

Projekt

Das Projekt sieht vor, die über 100 jährige Alphütte/Käserei und den Stall innerhalb von drei bis fünf Jahren zu sanieren. Dabei die von Kunsthandwerkern erschaffene, historische Architektur mit den Steindächern zu erhalten, die Alphütte in eine unbewartete Unterkunft umzubauen und für alle Gäste zu öffnen.

Sanierung Alphütte

Renovierung und Umbau in eine unbewartete Unterkunft; Erstellung von 2 Schlafzimmern mit insgesamt 22 Betten; Renovierung des Wohnzimmers mit einem Gasherd und einem sparsamen Holzherd; neue Nasszellen mit Waschbecken, 2x WC und 1x Dusche (Kaltwasser); Abstellraum für Material/Lagerung; geschlossener Abstellraum für Hüttenwart; kombinierte Kläranlage; Renovierung der Trinkwasserquelle; Renovierung der Dacheindeckung, Verlegung der Steinplatten.

Sanierung Stall

Dachkonstruktion reparieren, Steindach neu verlegen; reparieren der Steinmauern (wo erforderlich).

Eingriffe in den Unterstand

Der Unterstand, bleibt unverändert. Das Dach wird zur Installation einer Fotovoltaikanlage zur Stromversorgung der Alp Rossiglion genutzt.